

CELTIC EMOTIONS

Fiche technique lumière
(dernière mise à jour : 20/10/2014)

Régie lumière : Julien Alenda / 06 73 44 00 65 / j.lenda@gmail.com

FILTRES COULEURS UTILISES/TYPES DE PROJECTEURS :

Numéros de circuits	Filtres couleurs	Types de projecteurs
1 à 3	Rosco 119	6 x PC 1kW
4 à 8	No Color	5 x PC 1kW
9 à 12	No Color	4 x PC 1 kW
13 à 15	Lee 058	6 x PC 1kW
16 à 18	Lee 015	6 x PC 1kW
19 à 21	Lee 079	6 x PAR 64 CP 62
22 à 24	Lee 121	6 x PAR 64 CP 62
25 à 28	Lee 202	4 x Découpe type 614 (avec porte Gobo !)
29 à 34	Lee 202	6 x PAR 64 CP 62

Matériel demandé :

27 x PC 1 kW
4 x DECOUPE type 614 avec porte Gobo
18 x PAR 64 CP 62
1 x Machine à fumée

REMARQUES IMPORTANTES :

Régie en salle

Chaque lieu étant différent, une prise de contact est préférable afin d'adapter au mieux les besoins du spectacle (la liste de matériel demandé peut facilement changer).

CELTIC EMOTIONS

Plan de feu

(dernière mise à jour: 20/10/2014)



Contact : Julien Alenda 0673440065
jlennda@gmail.com

Espace musicien

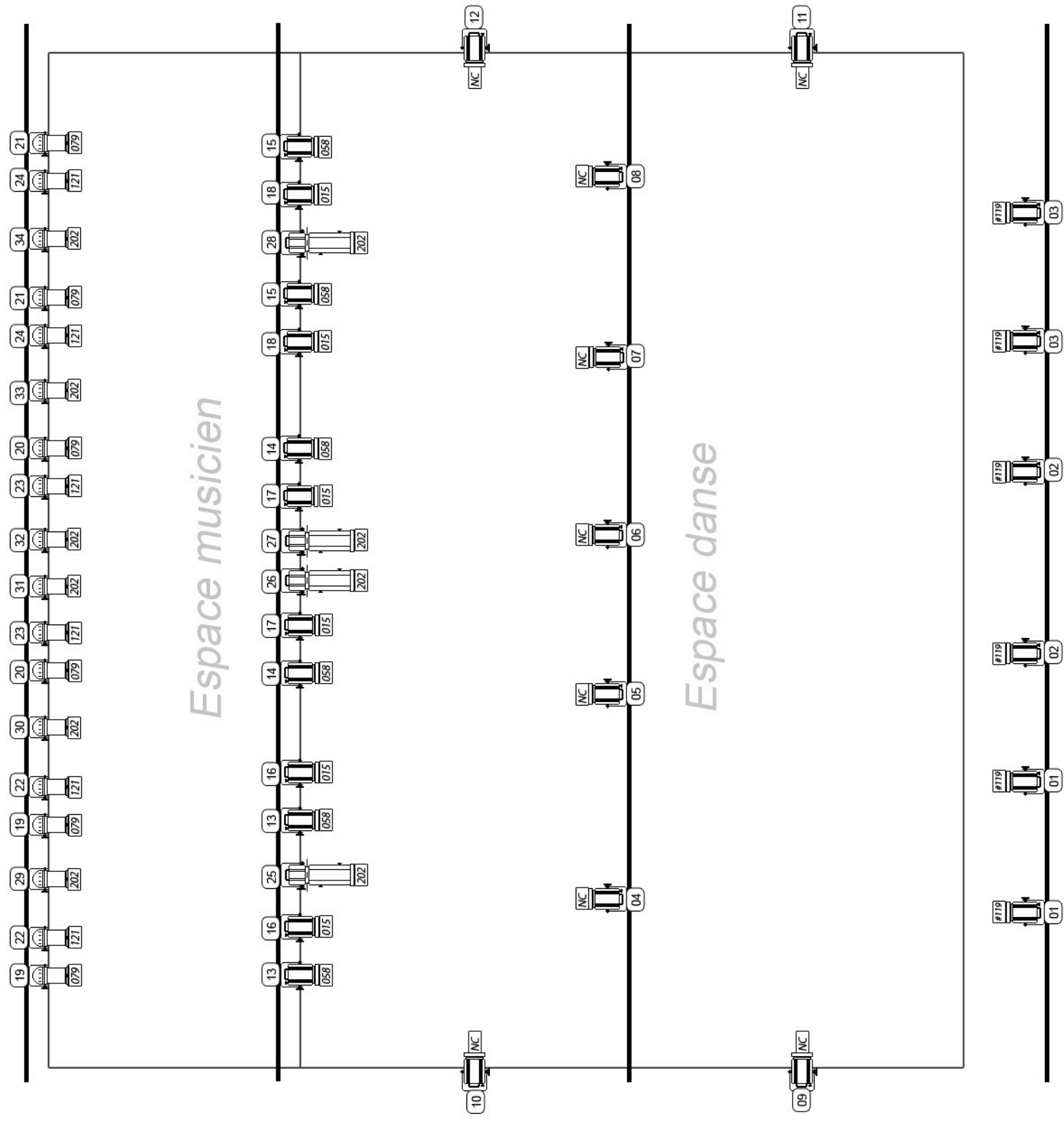
Espace danse

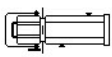

Légende :

-  PC (type PC 1 KW)
-  PAR 64 (CP62)
-  DECOUPE (type 614 avec porte gobo)

